

## FICHA TÉCNICA – EXTINTOR DE INCÊNDIO SOBRE RODAS – ESPUMA MECÂNICA 50 LITROS



### **Descrição do Material:**

Extintor de incêndio sobre rodas, com carga de espuma mecânica, fabricado de acordo com a norma ABNT NBR 15809, em chapa de aço inoxidável AISI 304L, pressurizado com nitrogênio. Destinado à proteção e combate a incêndio da Classe B (líquidos inflamáveis), fornecido na capacidade de 50 litros de agente extintor, com pressão de serviço 14 kgf/cm<sup>2</sup> (1,4 Mpa) e pressão de testes de 40 kgf/cm<sup>2</sup> (4,0 Mpa). Temperatura de operação de 4° C à 45°C.

**Recipiente:** Fabricado a partir de uma chapa plana de aço inoxidável AISI 304L, calandrada, com fundo e cúpula estampados a frio, soldado pelo processo MIG, incluindo a abertura para o agente extintor (gargalo). No cilindro é efetuado ensaio hidrostático, a uma pressão de 30 kgf/cm<sup>2</sup>, o qual deve ser refeito a cada 5 anos, a partir da data de fabricação conforme norma ABNT NBR 15809.

**Acabamento:** Externamente polido em pintura eletrostática a pó na cor vermelha.

**Mangueira:** Borracha com trama de Nylon, com diâmetro interno mínimo de 5/8" x 5000 mm, com pistola especial em alumínio anodizado, abertura por alavanca.

### São Paulo

R. Padre Roser, 209 – Jardim Paraíso | CEP: 02417-150

TEL: 55 11 2994-3011 | CEL: 55 11 9 8256-1771 Claro

CNPJ: 03.675.796.0001/70 | IE: 115.577.889.114

[www.firex.com.br](http://www.firex.com.br)

**Características do Produto:**

- 01)** Abraçadeira inferior;
- 02)** Porca 3/8" W;
- 03)** Recipiente;
- 04)** Quadro de instruções;
- 05)** Pistola espuma especial;
- 06)** Roda 12";
- 07)** Arruela 3/4";
- 08)** Cupilha;
- 09)** Ferragem;
- 10)** Parafuso 3/8" W;
- 11)** Válvula;
- 12)** Adaptador p/ press. (mang/valv);
- 13)** Mangueira;
- 14)** Tubo sifão;
- 15)** Mola bircromatizada p/ mangueira
- 16)** Selo INMETRO;
- 17)** Abraçadeira superior;
- 18)** Adaptador (Pist./Mang.).

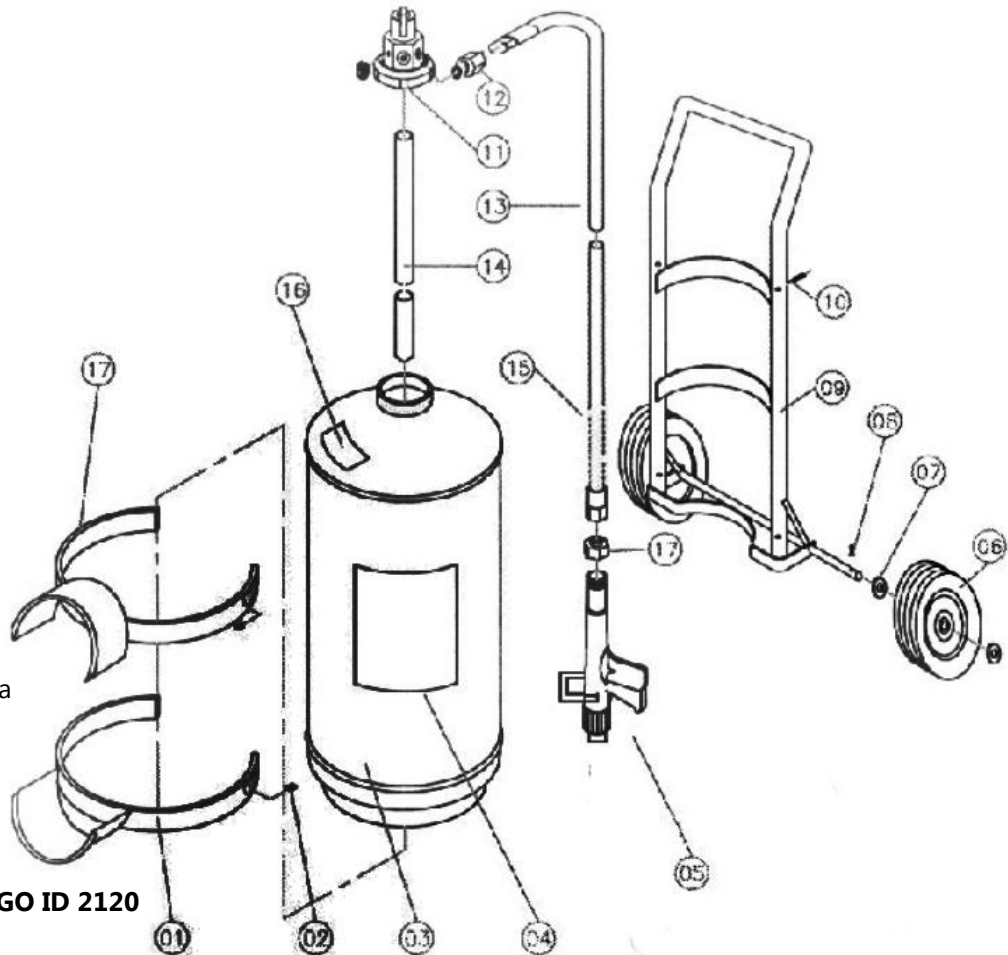

Medidas: A=1150 x D Ø=395 mm – **CODIGO ID 2120**

Peso Vazio: 50 kg | Peso Cheio: 100 kg

Capacidade Extintora: 6ª 40B

Roda Ø: 12"

NCM: 84.24.30.90

Marca: Fire

São Paulo

R. Padre Roser, 209 – Jardim Paraíso | CEP: 02417-150

TEL: 55 11 2994-3011 | CEL: 55 11 9 8256-1771 Claro

CNPJ: 03.675.796.0001/70 | IE: 115.577.889.114

[www.firex.com.br](http://www.firex.com.br)